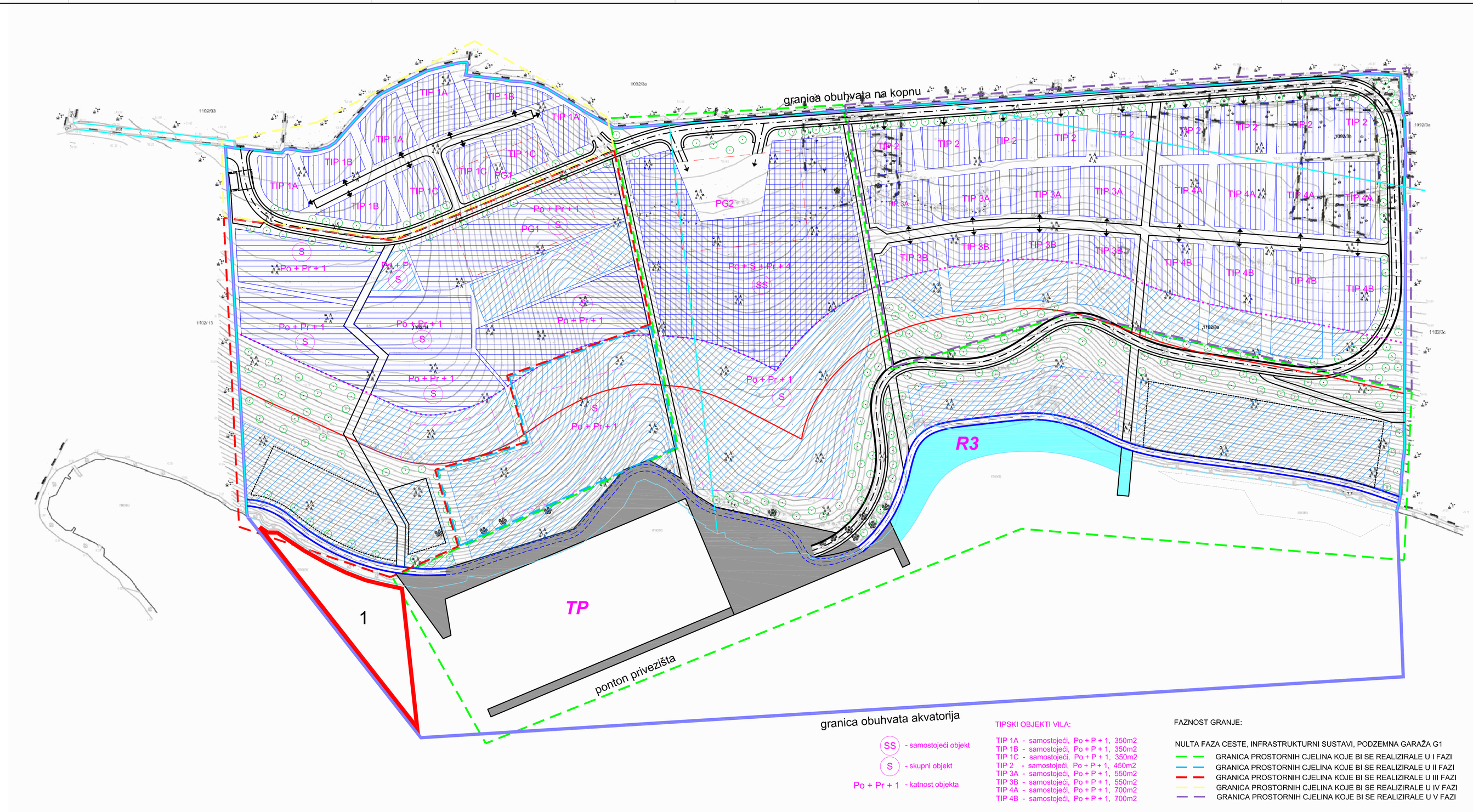

SS - samostojeći objekt

S - skupni objekt

Po + Pr + 1 - katnost objekta

TIPSKI OBJEKTI VILA:

TIP 1A - samostojeći, Po + P + 1, 350m2
TIP 1B - samostojeći, Po + P + 1, 350m2
TIP 1C - samostojeći, Po + P + 1, 350m2
TIP 2 - samostojeći, Po + P + 1, 450m2
TIP 3A - samostojeći, Po + P + 1, 550m2
TIP 3B - samostojeći, Po + P + 1, 550m2
TIP 4A - samostojeći, Po + P + 1, 700m2
TIP 4B - samostojeći, Po + P + 1, 700m2

FAZNOST GRANJE:

NULTA FAZA CESTE, INFRASTRUKTURNI SUSTAVI, PODZEMNA GARAŽA G1

GRANICA PROSTORNIH CJELINA KOJE BI SE REALIZIRALE U I FAZI
GRANICA PROSTORNIH CJELINA KOJE BI SE REALIZIRALE U II FAZI
GRANICA PROSTORNIH CJELINA KOJE BI SE REALIZIRALE U III FAZI
GRANICA PROSTORNIH CJELINA KOJE BI SE REALIZIRALE U IV FAZI
GRANICA PROSTORNIH CJELINA KOJE BI SE REALIZIRALE U V FAZI

mj. 1.1000

0 5 10 50 100

URBANISTIČKI PLAN UREĐENJA "LUKA" IZDVOJENE POVRŠINE UGOSTITELJSKO-TURISTIČKE NAMJENE (T2) S AKVATORIJEM

OPĆINA PUČIŠĆA

3. UVJETI I NAČIN GRADNJE

TUMAČ ZNAKOVLJA:

- GRANICA OBUHVATA UPU-a
- CRTA 70 m OD OBALNE LINIJE
- CRTA 100 m OD OBALNE LINIJE
- POSTOJEĆA OBALNA LINIJA
- GRANICA PARCELE PREMA KATASTRU
- 1102/14 BROJ PARCELE PREMA KATASTRU
- SMJEŠTAJNE GRAĐEVINE - hoteli
- SMJEŠTAJNE GRAĐEVINE - apartmani
- SMJEŠTAJNE GRAĐEVINE - vile
- PRATEĆI SADRŽAJI
- PG - PODZEMNA GARAŽA
- BAZEN
- SPORTSKI I REKREACIJSKI SADRŽAJI
- PRIKLJUČENJE NA JAVNU POVRŠINU
- ZELENILO U POTEZU
- R3 zona kupališta
- TP turističko privezište
- 1 zona ograničenja - zaštita prirode

Županija Općina	SPLITSKO - DALMATINSKA PUČIŠĆA
Naziv prostornog plana:	UPU "LUKA" IZDVOJENE POVRŠINE UGOSTITELJSKO-TURISTIČKE NAMJENE (T2) S AKVATORIJEM
Naziv kartografskog prikaza:	UVJETI I NAČIN GRADNJE
Broj kartografskog prikaza: 3.	Mjerilo kartografskog prikaza: 1:1000
Odluka predstavničkog tijela o izradi Plana "Službeni glasnik Općine Pučišća, br. 3/16"	Odluka predstavničkog tijela o donošenju Plana "Službeni glasnik Općine Pučišća, br 4/17"
Javna rasprava (datum objave) "Slobodna Dalmacija" od 29. travnja 2017. godine	Javni uvid održan od: 8. svibnja 2017. godine do: 7. lipnja 2017. godine
Pečat tijela odgovornog za provođenje javne rasprave:	Odgovorna osoba za provođenje javne rasprave: Antica Novačić,dipl.pur. pročelnik j.u.o.
Suglasnost na plan prema članku 108, Zakona o prostornom uređenju ("N.N.", br. 153/13) Klasa: 350-02/17-13/41; Ur.broj: 531-05-17-2	Zagreb, 17. srpnja 2017. godine
Pravna osoba/tijelo koje je izradilo plan:	"JU Zavod za prostorno uređenje Splitsko-dalmatinske županije"
Pečat pravne osobe/tijela koje je izradilo plan:	Odgovorna osoba: Niko Mrčić, d.i.a.
Odgovorni voditelj: Niko Mrčić, d.i.a.	
Stručni tim u izradi plana: PLANER: Niko Mrčić, dipl.ing.arh. SURADNICI: Petar Matković,dipl.ing.arh. Nora Nikšić, dipl.ing.arh. Zoran Danilov, dipl.ing.arh. Ivan Makjanić, dipl.ing.građ. Mladen Žunić, dipl.ing.el. Zoran Bošić, dipl.ing.građ. Rajl Rušić, oec. Darko Rom, dipl.ing.el. Hrvoje, Lukšić, mag.iur. Zdravko Grčić, stručni bacc. jav. upr.	
Pečat predstavničkog tijela: OPĆINA PUČIŠĆA, OPĆINSKO VIJEĆE	Predsjednik predstavničkog tijela: Stjepan Kusanović, v.r.
Istovjetnost ovog prostornog plana s izvornikom ovjerava: (ime, prezime i potpis)	Pečat nadležnog tijela: